



Informes



Diplomado a distancia

Nutrición en paciente renal adulto

Coordinación académica Dra. Ángeles Espinosa Cuevas

Del 20 de marzo al 05 de diciembre de 2026

- Viernes 18:00 a 20:00 h.
- Sábado 9:00 a 11:00 h.

2026

Equipo docente



www.coa-nutricion.com



coanutricion



coa_nutricion



5572934276



coa@coa-nutricion.com

Dra. Ángeles Espinosa Cuevas [Departamento de Nefrología y Metabolismo Mineral, INCMNSZ] - Coordinación académica.

- Dra. en Bioquímica Victoria Ramírez González [Departamento de Cirugía experimental, INCMNSZ].
- Dr. Ernesto López Almaraz [Hospital ABC].
- Dra. Ximena Atilano Carsi [Departamento de Nefrología y Metabolismo Mineral, INCMNSZ].
- Dra. Ailema González Ortiz [Centro de Investigación Traslacional, INP].
- Dra. Fabiola Martín del Campo [Unidad de Investigación Médica en Enfermedades Renales CMO IMSS].
- Dr. Alonso Romo Romo [Centro de Ciencias de la Salud en la UAA].
- Dra. Paola Miranda Alatraste [Departamento de Nefrología y Metabolismo Mineral, INCMNSZ].
- MNC. Rocío Urbina Arronte [CEAN F-Kaki].
- ENC. Gabriela Leal Escobar [Instituto Nacional de Cardiología Ignacio Chávez].
- Dr. Iván Osuna Padilla [Departamento Nutrición clínica, INER].
- Dra. Angélica Covian González [HGZ No. 1A IMSS, Hospital Pediátrico Iztacalco].
- Dra. Sonia López Cisneros [Unidad de Atención Integral, Instituto Nacional de Geriátrica].
- Dra. Aurora Serralde Zúñiga [Servicio de Nutriología Clínica, INCMNSZ].
- Dra. Geovana Martín Alemañy [Universidad de Arizona, EUA].
- Dr. Samuel Ramos Acevedo [Departamento de Nefrología, Universidad de McMaster Canadá].

Perfil de ingreso



- Licenciatura en nutrición o medicina en general, medicina interna, nefrología o enfermería con relación laboral en la atención de pacientes renales.
- Con 1 año de experiencia en áreas clínicas* en los últimos 3 años.

Informes



* Comprobable mediante cartas de recomendación por servicios de áreas clínicas.

Objetivo de aprendizaje

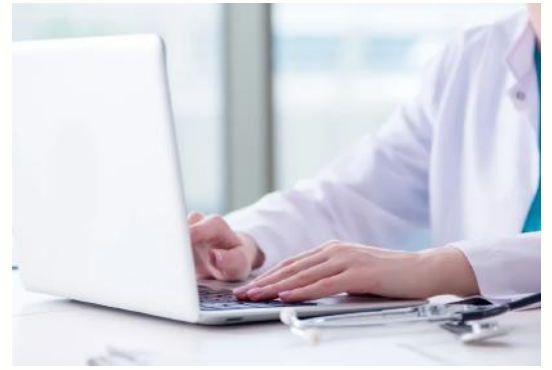

Serás capaz de proponer el manejo nutricional integral (valoración, implementación y monitoreo) para pacientes con enfermedad renal con base en los conceptos básicos de la fisiopatología del riñón y diferentes tratamientos sustitutivos; a fin de incidir en el bienestar del paciente.

www.coa-nutricion.com



coanutricion



coa_nutricion



5572934276

Información curriculares



Del 20 de marzo al 05 de
diciembre de 2026

136 horas de cátedra virtual
viernes y sábado



Por semana:
4 horas de sesiones en vivo

Metodología de aprendizaje



- Exposiciones teóricas por docentes.
- Resolución de cuestionarios de opción múltiple a partir de artículos científicos previos a la sesión.
- Aprendizaje con base en el análisis de casos clínicos por tema.
- Exámenes modulares.
- Desarrollo de Manual de Manejo nutricional del paciente renal.
- Desarrollo de infografías de temas específicos.
- Diseño de Revisión bibliográfica narrativa profunda de un tema sobre nutrición renal.

Evaluación y acreditación



Cuestionarios a partir de artículos científicos

Manual de Manejo nutricional en pacientes renales

Revisión bibliográfica narrativa profunda de un tema sobre nutrición renal

Exámenes modulares

Para acreditar se requiere realizar por lo menos realizar el 90% de las actividades de aprendizaje y obtener mínimo 8 de calificación final.

Informes



Módulo 1

Objetivos



Generalidades epidemiológicas, fisiológicas, metabólicas y nutricionales de la enfermedad renal

Identificarás las generalidades epidemiológicas, fisiológicas y metabólicas de la enfermedad renal.



Evaluarás el estado de nutrición y la composición corporal mediante cálculos antropométricos sencillos y vectores de impedancia bioeléctrica, integrando el concepto de Desgaste energético proteínico del paciente con enfermedad renal.

Identificarás las bases científicas de los nutrimentos clave en la enfermedad renal, con base en la metabolismo de los nutrimentos relacionados con la enfermedad renal.

Módulo 2 y 3

Objetivos



Manejo nutricional en las diferentes etapas de la enfermedad renal I y II



Aplicarás las herramientas informativas científicas que le servirán para poder documentar su trabajo de investigación.

Elaborarás planes de alimentación para pacientes con insuficiencia renal aguda, crónica, síndrome nefrótico, nefropatía diabética, trasplante renal y litiasis renal.

Informes



www.coa-nutricion.com



coanutricion



coa_nutricion



5572934276

Módulo 4

Objetivos



Aplicaciones prácticas en la enfermedad renal

1. Integrarás patrones alimentarios de acuerdo a los efectos secundarios e integraciones farmacológicas de pacientes con enfermedad renal.
2. Identificarás las ventajas del ejercicio físico para mejorar algunos de los aspectos nutricionales del enfermo renal crónico.
3. Identificarás diversos aspectos nutricionales del paciente pediátrico renales para elaborar planes de alimentación.
4. Conocerás los diversos tipos de soporte nutricional para el paciente con enfermedad renal.



Módulo 5

Objetivo



Misceláneos de nutrición en el enfermo renal

Identificarás diversos aspectos complementarios y en tendencia sobre nutrición en el paciente renal.

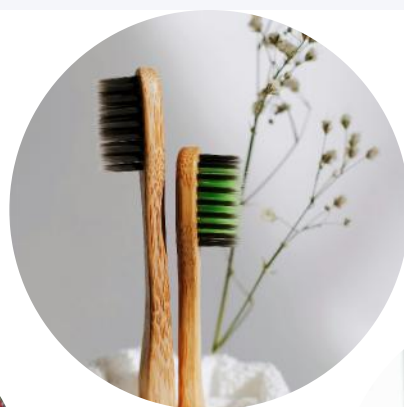
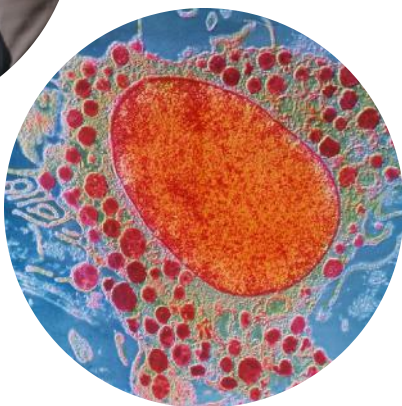

Proceso de inscripción



1. Llena la solicitud de inscripción en www.coa-nutricion.com
2. Envía por correo a coa@coa-nutricion.com
 - carta motivo,
 - 2 cartas de recomendación de áreas clínicas,
 - cédula profesional,
 - CV de 1 cuartilla con foto,
 - acta de nacimiento,
 - si eres exalumna o exalumno constancia o diploma de COA.
3. De ser necesario se realizará entrevista con la coordinación académica y/o administrativa.
4. Una vez que recibas el correo de **ACEPTACIÓN**, realiza el pago del diplomado.
5. Recibirás correo o mensaje de WhatsApp de "trámite finalizado" y fecha de reunión virtual para la bienvenida.

Informes



Precios



- **Ex-alumnas (os) COA: \$35,500.00 MXN**
 - Inscripción de \$6,700.00 MXN y
 - 8 pagos de \$3,600.00 MXN
- **Precio público: \$38,900.00 MXN**
 - inscripción de \$6,900.00 MXN y
 - 8 pagos de \$4,000.00 MXN
- **Precio en 1 solo pago antes del 15 de febrero de 2026: \$33,500.00 MXN.**

-
- **Ex-alumnas (os) COA: \$2,160.00 USD**
 - Inscripción de \$400.00 USD y
 - 8 pagos de \$220.00 USD
 - **Precio público: \$2,400.00 USD**
 - inscripción de \$400.00 USD y
 - 8 pagos de \$250.00 USD
 - **Precio en 1 solo pago antes del 15 de febrero de 2026: \$2,050.00 USD.**



Forma de pago



- Depósito en **BANORTE**.
- Cuenta No. 0563101611 a nombre de COA Nutrición SA de CV.
- Transferencia bancaria CLABE
072180005631016112
- Pago con tarjeta por PayPal desde la página web
• www.coa-nutricion.com
- Realiza el pago solamente si recibes el correo que acepta tu proceso de inscripción.





Informes

