

Taller a distancia

Atención nutricional en nefropatía diabética



Del 15 de
julio al 02 de
agosto de
2026



Sesiones miércoles y jueves de 18:00 a 20:00 h,
hora CDMX, México

Informes



www.coa-nutricion.com

f coanutricion i coa_nutricion 5572934276

-e- coa@coa-nutricion.com



Objetivo de aprendizaje

Al finalizar el taller, identificarás las adecuaciones en el tratamiento nutricional de las personas con nefropatía diabética a fin de establecer estrategias alimentarias para detener el daño renal.



Equipo docente

Dra. Ángeles Espinosa Cuevas

Licenciada en Nutrición y Ciencia de los Alimentos por la Universidad Iberoamericana.

Certificada por el Colegio Mexicano de Nutriólogos.

Maestría en Nutrición Clínica por la Universidad Autónoma de Barcelona (UAB). Obtuvo el Grado de Doctora por la Facultad de Medicina de la UAB con entrenamiento en Nutrición Renal.

Pertenece al Departamento de Nefrología y Metabolismo Mineral del Instituto Nacional de Ciencias Médicas y Nutrición "Salvador Zubirán", desde 1993, donde ejerce como Investigadora en Ciencias Médicas.

Experiencia docente a nivel licenciatura y posgrado en diversas instituciones de prestigio. Tutora a nivel maestría y doctorado del programa de posgrado en Ciencias de la Salud de la Universidad Nacional Autónoma de México. Profesora adjunta del curso TNT Renal en México.

Autora de diversos artículos y capítulos de libro relacionados con el tema de Nutrición en el Paciente Renal. Conferencista en diversos foros a nivel nacional e internacional.

Consultora independiente en el Hospital Médica Sur, y colaboradora del grupo Nefros SC. Coordinadora académica del Diplomado de Nutrición en el paciente renal adulto COA-LaSalle desde el año 2011.

Dr. Alonso Romo Romo

EQUIPO DOCENTE

Licenciado en Nutrición y Educador en Diabetes, cuenta con una Especialidad en Nutrición Clínica y Salud Pública por la Universidad de Barcelona, maestro en Epidemiología Clínica y Doctor en Ciencias por la Universidad Nacional Autónoma de México.

Docente de tiempo completo en la Universidad Autónoma de Aguascalientes y miembro el Sistema Nacional de Investigadores como Investigador Nacional Nivel I.

Fue Coordinador de Investigación en Nutrición adscrito al Departamento de Endocrinología y Metabolismo de Lípidos del Instituto Nacional de Ciencias Médicas y Nutrición Salvador Zubirán. Investigador adscrito al Institute for Obesity Research en el Instituto Tecnológico y de Estudios Superiores de Monterrey.

Ponente en más de 65 congresos y cursos nacionales e internacionales, autor de 21 artículos científicos y 10 capítulos en libros.

TALLER ATENCIÓN NUTRICIONAL EN NEFROPATÍA DIABÉTICA



www.coa-nutricion.com

 coanutricion  coa_nutricion  5572934276

 coa@coa-nutricion.com



Temario

Generalidades y nutrición
en la enfermedad renal
crónica.

15 Y 16 DE JULIO

Terapia médica y
nutricional en
nefropatía diabética.

22 Y 23 DE JULIO

Casos clínicos en
nefropatía diabética.

29 Y 30 DE JULIO

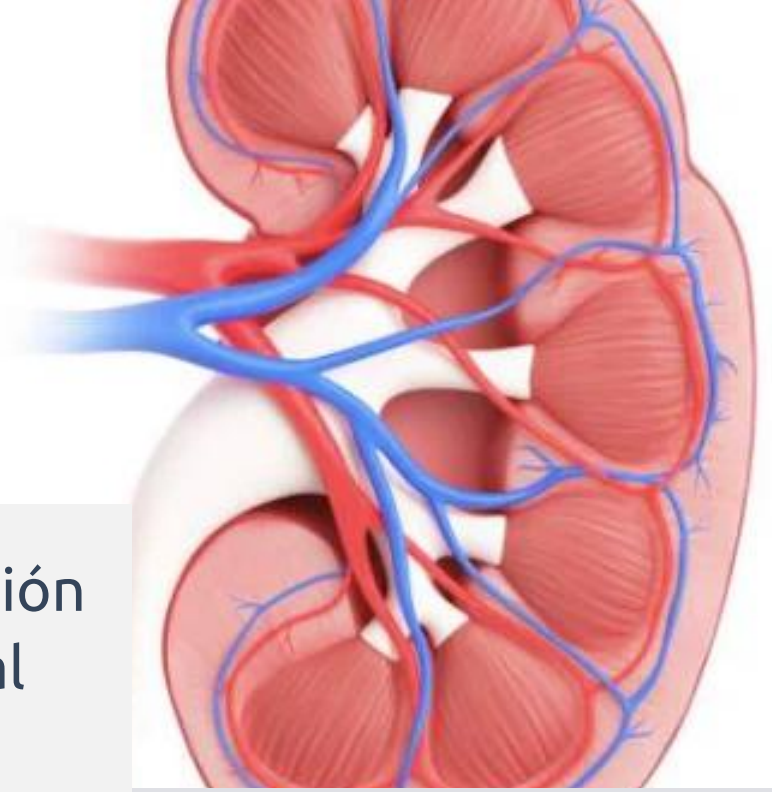



Constancia de participación

Para obtener la constancia de participación:

1. asistir por lo menos al 80% de las sesiones en vivo y
2. realizar el cuestionario final del taller.



Proceso de inscripción

- ☐ Ingresa <http://www.coa-nutricion.com/oferta.php>
- ☐ Da clic en el ícono del taller: 
- ☐ Llena la solicitud de inscripción.
- ☐ Envía al [correo coa@coa-nutricion.com](mailto:coa@coa-nutricion.com) o WhatsApp

5572934276 los documentos (escaneados o en foto legible):

- Currículum de 1 página con fotografía.
- Comprobante de estudios.
- Acta de nacimiento.
- Comprobante de pago.
- Constancia COA en caso de ser exalumna (o).

- ☐ Espera correo o mensaje de confirmación de documentos.
- ☐ Una semana antes de iniciar el taller te integraremos en un chat de WhatsApp para las indicaciones de la bienvenida y acceso a la plataforma educativa.

Informes



Precios



- Ex-alumnas (os) COA:
\$3,650.00 MXN
- Precio general:
\$4,000.00 MXN
- Precio en dólares
americanos: \$240.00
USD
- Fecha límite: 03 de
julio de 2026



Forma de pago

- Depósito en **BANORTE**

Cuenta No. 0563101611 a nombre de COA Nutrición SA de CV

Transferencia electrónica CLABE 072180005631016112

- Depósito en **BANBAJÍO** a nombre de COA Nutrición SA de CV

Transferencia electrónica CLABE 030180900034656180

- Pago por PayPal desde la página web