

Diplomado a distancia - 2022

# Consejería en lactancia materna

Coordinadora académica:  
Dra. Mariana Colmenares C., IBCLC

Co-coordinadora:  
Biól. Claudia J. Sierra M., IBCLC

Coordinación administrativa:  
COA Nutrición



Dirigido a profesionales de la salud: pediatras, nutriólogas, nutriólogos, ginecólogas, ginecólogos, medicina general, enfermería y especialidades médicas con interés en lactancia materna



Del 18 de abril al 04 de septiembre de 2022  
Total de horas: 200 hrs.



Sesiones a distancia: horario abierto  
Sesiones en tiempo real: 1 viernes de cada mes de 17:00 a 20:00 hrs.



Coordinaciones: CDMX, Tijuana, Monterrey, Querétaro, Guadalajara, San Cristobal de las Casas, Estado de México



Aval ACCLAM, A. C. y COA Nutrición  
CERPs 285 horas



Evaluación mediante telesimulación con caso clínico

[www.coa-nutricion.com](http://www.coa-nutricion.com)

 coanutricion  coa\_nutricion  (55) 56045389



**ACCLAM**

Asociación de Consultores  
Certificados en Lactancia Materna  
MÉXICO

# + Módulos del diplomado

## Módulo 1

### Importancia de la lactancia materna y Biología de la lactancia

 **Fecha:** Del 18 de abril al 15 de mayo de 2022

**Docentes:** Mtra. Julieta Ponce Sánchez / Mtra. María Gabriela Hernández González / Dra. Sonia Hernández Cordero / Dra. Alejandra Gutiérrez, IBCLC / Biól. Claudia J. Sierra, IBCLC / Dra. Mariana Colmenares, IBCLC



## Módulo 2



 **Fecha:** Del 16 de mayo al 12 de junio de 2022

### La madre en la lactancia materna

**Docentes:** Dr. Christian Mera / Dra. Wendy Ayala, IBCLC / Dra. Aurelia Flores, IBCLC / Dra. Linda Gallegos / Dra. Sandra Massry, IBCLC / Dra. Katia Contreras, IBCLC / Dra. Tania Garibay, IBCLC / Lic. Virina de Jesús Valderrama Vargas / Biól. Claudia J. Sierra, IBCLC / Dra. Mariana Colmenares, IBCLC



## Módulo 3

### El niño, la alimentación materna, el apoyo y la lactancia

 **Fecha:** Del 13 de junio al 10 de julio de 2022

**Docentes:** Dra. Tania Villarreal, IBCLC / Dr. José Ibarreche Beltrán / Dra. Iris Rentería / Dra. Cinthya Muñoz Manrique / MDEI. Ana Charfen, IBCLC / Dra. Sara Acosta, IBCLC / Dra. Mariana Robles / Biól. Claudia J. Sierra, IBCLC / Dra. Mariana Colmenares, IBCLC



## Módulo 4

### Patología del niño y la lactancia y el marco jurídico y legal de la lactancia

 **Fecha:** Del 11 de julio al 07 de agosto de 2022

**Docentes:** Dra. Katia Contreras, IBCLC / Dra. María Elena Ortega / Dra. María de Jesús Durón, IBCLC / Dra. Laura Elisa Gaona Jiménez / Dra. Andrea de Icaza / Lic. Mariana Villalobos / Dra. Lilia Escamilla / Dr. Marcos Arana / Dra. Edith Medina, IBCLC / Dra. Andrea de Icaza, IBCLC / Dra. Alejandra Mendoza / Biól. Claudia Sierra, IBCLC / Dra. Mariana Colmenares, IBCLC



# Módulo 5 Tecnología de la lactancia, el padre y la sociedad



**Fecha:** Del 08 de agosto al 04 de septiembre de 2022

**Docentes:** Lic. Ana Paola Ruíz Magaña / Dra. Karla Arciga, IBCLC / Dra. Brenda Barriguete Mázmela / Lic. Rosalinda Guerrero, IBCLC / Dra. Adriana Guillén, IBCLC / Dra. Anabelle Bonvechio / Dr. José Ibarreche Beltrán / Dra. Fabiola Huerta, IBCLC / QFB. Gema Ruíz, IBCLC / Lic. Leticia de la Rosa, IBCLC / Biól. Claudia Sierra, IBCLC / Dra. Mariana Colmenares, IBCLC

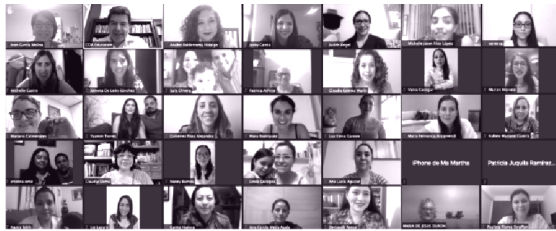

## Objetivo del diplomado

Al final del diplomado las y los participantes obtendrán amplios conocimientos y habilidades, así como herramientas para el diagnóstico y la resolución oportuna de problemas, con base en la evidencia e información actualizada que les permita proteger, fomentar y apoyar la lactancia humana.

## Coordinaciones regionales

- CDMX: Dra. Mariana Colmenares Castaño, IBCLC / Biól. Claudia J. Sierra Morales, IBCLC
- Estado de México: Dra. Edith Medina Hernández, IBCLC
- Tijuana, Baja California: Dra. Adriana Guillén Chávez, IBCLC
- Monterrey, Nuevo León: Dra. Wendy Ayala González, IBCLC
- Querétaro, Querétaro: Dra. Alejandra Gutiérrez, IBCLC
- Guadalajara, Jalisco: Dra. María de Jesús Durón Segovia, IBCLC
- San Cristobal de las Casas, Chiapas: Dra. Fabiola Huerta



## Precios

- **Exalumnas / exalumnos COA:** \$29,800.00 (inscripción de \$6,300.00 y 5 pagos de \$4,700.00).
- **Precio general:** \$33,000.00 (inscripción de \$7,000.00 y 5 pagos de \$5,200.00).



## Forma de pago

- Depósito en SCOTIABANK
- Cuenta No. 00102931040 a nombre de Instituto COA AC
- Transferencia electrónica CLABE 044180001029310407
- Pago con tarjeta por PayPal y Clip + 5% de comisión bancaria



Informes:



**ACCLAM**  
Asociación de Consultores  
Certificados en Lactancia Materna  
MÉXICO

[www.coa-nutricion.com](http://www.coa-nutricion.com)



coanutricion



coa\_nutricion



(55) 56045389

