

Del 01 de septiembre de 2020 al
17 de abril de 2021



Sesiones por Zoom® y actividades
en plataforma Moodle®



Jueves o viernes 18:00 a 20:00 hrs.
Sábado 9:00 a 11:00 hrs.

www.coa-nutricion.com

 coanutricion  coa_nutricion  (55) 56045389

Nutrición en paciente renal adulto

Diplomado a distancia

Coordinación
académica:

Dra. Ángeles
Espinosa Cuevas



Equipo docente

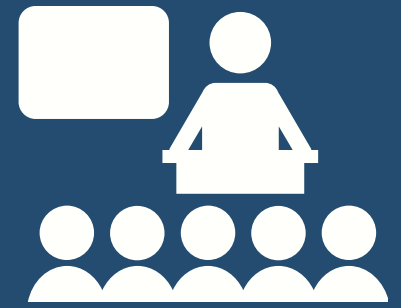

Dra. Ángeles Espinosa Cuevas [INCMNSZ]

Dra. Paola Miranda Alatraste [INCMNSZ]

Dra. Ximena Atilano Carsi [INCMNSZ]

Dr. Juan Camilo Trimiño Monroy [Hospital Beneficencia Española]

MNC. Rocío Urbina Arronte [CEAN F-Kaki]

ENC. Gabriela Leal Escobar

M en C Geovana Martín Alemañy [H. General de México]

M en C Héctor Rodrigo García Hernández [H. Militar]

Dra. Aurora Serralde Zúñiga [INCMNSZ]

Dra. Otilia Perichart Perera [INPer]

MNH Fabiola Martín del Campo [Nutrióloga independiente]

M en C Ailema González Ortiz [Doctorado en Ciencias UNAM]

M en C Alonso Romo Romo [INCMNSZ]

Perfil de la y el participante:

- Licenciadas en nutrición o estudiantes del último año de la licenciatura.
- Otras áreas: medicina en general, medicina interna, nefrología o enfermería con relación laboral con pacientes renales.

Metodología de enseñanza aprendizaje:

- Exposiciones teóricas, revisiones de artículos para reconstrucciones de lectura, aprendizaje con base en el análisis de casos clínicos.
- Desarrollo de un Manual de Manejo nutricional del paciente renal.
- Revisión bibliográfica narrativa profunda de un tema sobre nutrición renal.



Del 01 de
septiembre de
2020 al 17 de
abril de 2021



120 horas sesiones
teóricas por
Zoom® (jueves o
viernes y sábado)



Por semana:
4 horas de
sesiones y 2 horas
de actividades

Metodología de evaluación:

Evaluación formativa:

- 25% Manual de Manejo nutricional del paciente renal.
- 15% Reconstrucciones de lectura con mapas mentales y cuestionarios.

Evaluación integradora:

- 30% Investigación bibliográfica.
- 30% Exámenes.

Para acreditar se requiere realizar por lo menos del 90% de las actividades de aprendizaje y obtener mínimo 8 de calificación final.

Objetivos del diplomado



Objetivo general: al término del diplomado la y el participante será capaz de proponer el manejo nutricional integral (valoración, implementación y monitoreo) para pacientes con enfermedad renal con base en los conceptos básicos de la fisiopatología del riñón y diferentes tratamientos sustitutivos; a fin de incidir en el bienestar del paciente.



Módulo 1. Generalidades epidemiológicas, fisiológicas, metabólicas y nutricionales de la enfermedad renal.

Al finalizar el módulo 1, la y el participante:

- Identificarán las generalidades epidemiológicas y fisiológicas de la enfermedad renal.
- Evaluarán el estado de nutrición y la composición corporal mediante cálculos antropométricos sencillos y vectores de impedancia bioeléctrica, integrando el concepto de Desgaste energético proteínico del paciente con enfermedad renal.
- Identificarán las bases científicas de los nutrimentos clave en la enfermedad renal, con base en el metabolismo de los nutrimentos relacionados con la enfermedad renal.

Módulo 2. Manejo clínico nutricional en las diferentes etapas de la enfermedad renal 1.

Al finalizar el módulo 2, la y el participante:

- Aplicarán las herramientas informativas científicas que le servirán para poder documentar su trabajo de investigación.
- Elaborarán un plan de alimentación para pacientes con insuficiencia renal aguda, crónica (etapas 2 a 5 sin diálisis) y síndrome nefrótico.

www.coa-nutricion.com



coanutricion



coa_nutricion



(55) 56045389

Objetivos del diplomado



Módulo 3

Manejo clínico nutricional en diferentes etapas de la enfermedad renal II

Al finaliza el módulo 3, la y el participante elaborarán un plan de alimentación para pacientes con insuficiencia renal crónica (etapa 5 en diálisis peritoneal o hemodiálisis), nefropatía diabética, trasplante renal y litiasis renal.



Módulo 4

Aplicaciones prácticas

Al finalizar el módulo 4, la y el participante:

- Integrarán los patrones alimentarios de acuerdo a los efectos secundarios e integraciones farmacológicas que tenga el paciente renal.
- Identificarán las ventajas del ejercicio para mejorar algunos de los aspectos nutricionales del enfermo renal crónico.
- Identificarán diversos aspectos nutricionales del paciente pediátrico y perinatal renales y elaborarán planes de alimentación.
- Conocerán los diversos tipos de soporte nutricional para el paciente con enfermedad renal.

Módulo 5

Misceláneos de nutrición en el enfermo renal

Al finalizar el módulo 5, la y el participante:

- Identificarán diversos aspectos complementarios de nutrición en el paciente renal.

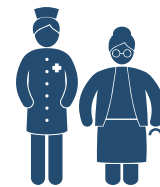

Precios:

- Ex-alumnas COA: \$32,400.00 (inscripción de \$6,300.00 y 9 pagos de \$2,900.00).
- NO Ex-alumnas COA: \$36,000.00 (inscripción de \$6,300.00 y 9 pagos de \$3,300.00).

Forma de pago

- Depósito en BANORTE
- Cuenta No. 0563101611 a nombre de COA Nutrición SA de CV
- Transferencia bancaria CLABE 072180005631016112
- Pago con tarjeta por PayPal y Clip más 5% de comisión.