



Curso

Atención nutricional

en pacientes con cirugía
metabólica y bariátrica

Del 05 de junio al 30 de agosto de 2024

Metodología de aprendizaje

44 horas de cátedra virtual por Zoom®

Sesiones miércoles y jueves de 18:30 - 20:30 hrs.

Exposiciones teóricas, revisiones de artículos para reconstrucciones de lectura, aprendizaje con base en el análisis de casos clínicos.



Metodología de evaluación

Para obtener la constancia de acreditación se requiere asistir al 80% de las sesiones virtuales y obtener 8.0 de calificación total:

- 20% reconstrucciones de lectura.
- 30% exámenes al final de cada módulo.
- 50% elaboración del protocolo para cirugía bariátrica.

Objetivo de aprendizaje



Al finalizar el curso la y el participante, desarrollarán un protocolo de atención nutricional en cirugía metabólica y bariátrica a fin de lograr resultados posquirúrgicos óptimos en la remisión de condiciones crónicas o la pérdida de peso.



Equipo docente

Módulo 1.

MNC. Ximena Aguilar Iturriaga
LP. Liliana de Juambelz Puente
Dr. Iván Torre Villalvazo
Dra. Angélica I. Borja Magno
Dr. Niko Alain Cruz Sancén

Módulo 2.

Dr. José Fernando Escoto González
LNH. Valeria Pale Ávila
LP. Liliana de Juambelz Puente
Dra. Alejandra Locken Castilla
Mtro. Héctor Infanzón Talango

Módulo 3.

Dr. José Fernando Escoto González
LNH. Valeria Pale Ávila
LP. Aremi Meléndez Anaya

Módulo 4.

MNC. Ximena Aguilar Iturriaga
LNH. Valeria Pale Ávila
LP. Aremi Meléndez Anaya
MNC. Rebeca Kababbie Arameo
MFI. Eduardo Guzmán Delgado

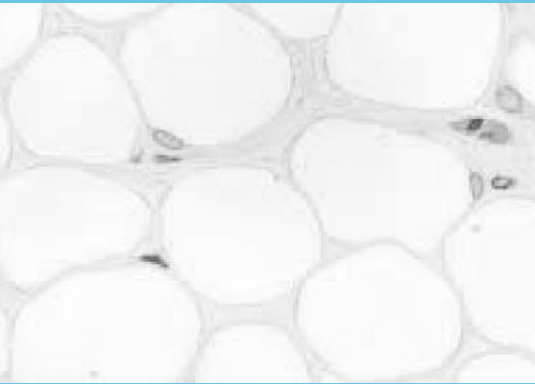

Módulo 1. Generalidades de la obesidad.

1. Etiología de la obesidad.
2. Factores emocionales relacionados con la obesidad.
3. Fisiopatología de la obesidad.
4. Inmunonutrición en la obesidad.
5. Microbiota y disbiosis intestinal en obesidad.

Módulo 2. Tratamiento integral de la obesidad

1. Cambios fisiológicos de la cirugía metabólica.
2. Alimentos funcionales en el tratamiento de la obesidad.
3. Intervención psicológica en la obesidad.
4. Tratamiento farmacológico en la obesidad.
5. Cirugía metabólica como tratamiento electivo.
6. Materiales educativos orientados a la adherencia terapéutica en obesidad.
7. Motivación al cambio en control de peso.

Módulo 3. Etapa preoperatoria en cirugía bariátrica y metabólica



1. Evaluación preoperatoria para cirugía.



2. Evaluación nutricional preoperatoria.



3. Preparación prequirúrgica.

4. Valoración psicológica en la cirugía metabólica.



Módulo 4. Etapa postoperatoria en cirugía bariátrica y metabólica

1. Manejo nutricional postquirúrgico.
2. Tratamiento nutricional a largo plazo: prevención de reganancia de peso.



3. Tratamiento psicológico a largo plazo.
4. Urgencias en cirugía metabólica.



5. Manejo nutricional en condiciones especiales.
6. Ejercicio físico como apoyo del tratamiento nutricional a largo plazo.



7. Evaluación del protocolo para cirugía bariátrica.



Inscripción



- Ingresa <http://www.coa-nutricion.com/oferta.php>
- Da clic en el ícono del curso:
- Llena la solicitud de inscripción.
- Envía al [correo coa@coa-nutricion.com](mailto:coa@coa-nutricion.com) los documentos (escaneados o en foto legible):
 - Currículum de 1 página con fotografía.
 - Comprobante de estudios.
 - Acta de nacimiento.
 - Comprobante de pago.
- Espera el correo de confirmación de documentos.
- Una semana antes de iniciar el diplomado te integraremos en un chat de WhatsApp para dar las indicaciones de la bienvenida y acceso a la plataforma educativa.

Precios

- Ex-alumnas (os) COA: \$8,500.00 MXN (inscripción de \$3,100.00 y 3 pagos de \$1,800.00).
- General: \$9,900.00 MXN (inscripción de \$3,900.00 y 3 pagos de \$2,000.00).

Forma de pago

- Depósito en **BANORTE**
- Cuenta No. 0563101611 a nombre de COA Nutrición SA de CV
- Transferencia electrónica CLABE 072180005631016112
- Pago por PayPal desde la página web

- Depósito en **BANBAJÍO**
- Cuenta No. 392223100201 a nombre de COA Nutrición SA de CV
- Transferencia electrónica CLABE 072180005631016112

Informes



www.coa-nutricion.com

coanutricion coa_nutricion 5572934276